

TENAGA PENGAJAR

 Prof. Dr. Suratno, M.Pd Bidang Keahlian Evaluasi Pendidikan	 Prof. Dr. Dwi Atmono, M.Pd., M.Si Bidang Keahlian Pendidikan Ekonomi
 Dr. Supriyanto, M.Pd Bidang Keahlian Evaluasi Pendidikan	 Dr. Muhammad Rahmattullah, M.Pd Bidang Keahlian Pendidikan Ekonomi
 Dr. Baseran Nor, M.Pd Bidang Keahlian Pendidikan Ekonomi	 Dr. Ananda Setiawan, M.Pd Bidang Keahlian Pendidikan Ekonomi
 Mahmudah Hasanah, M.Pd Bidang Keahlian Pendidikan Ekonomi dan IPS	 Monry Fraick Nicky Gillian, M.Pd Bidang Keahlian Kewirausahaan
 Melly Agustina Permatasari, M.Pd Bidang Keahlian Pendidikan Ekonomi dan IPS	

TENAGA KEPENDIDIKAN

 Yenny Nur Hafizah, S.Ak Bidang Keahlian Manajemen Keuangan	 Muhammad Andrian, S.Pd Bidang Keahlian Sistem Informasi
---	--

ASOSIASI & MITRA KERJASAMA

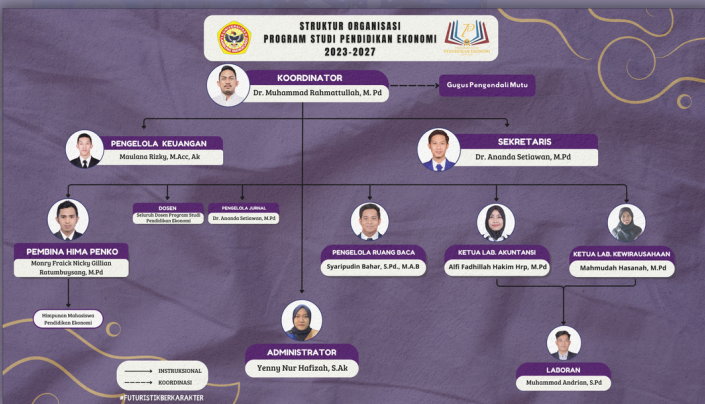

#futuristikberkarakter



PROFIL PROGRAM STUDI PENDIDIKAN EKONOMI

Fakultas Keguruan dan Ilmu Keguruan Pendidikan Universitas Lambung Mangkurat



Social Science Laboratory
Universitas Lambung Mangkurat
Jalan. Brigjen H. Hasan Basyri Banjarmasin

✉ pendidikanekonomi@ulm.ac.id
☎ (0511) 3304914 🌐 <http://ekonomi.fkip.ulm.ac.id/>
📷 @pendidikanekonomiulm 📺 Pendidikan Ekonomi ULM

VISI KEILMUAN

"Mengembangkan pendidikan dan pembelajaran ekonomi berbasis kreativitas dan teknologi informasi di lingkungan unggulan lahan basah untuk menghasilkan lulusan yang kapabel dan adaptif"

TUJUAN PROGRAM STUDI

1. Tujuan 1: Menghasilkan Sarjana Pendidikan Ekonomi yang berkarakter, memiliki literasi informasi, dan literasi finansial sesuai dengan kualifikasi dan kompetensi lulusan Pendidikan Ekonomi berbasis kearifan lokal.
2. Tujuan 2: Menghasilkan penelitian yang bermutu untuk pengembangan Pendidikan Ekonomi
3. Tujuan 3 :Menghasilkan Pengabdian Masyarakat yang bersinergi dengan hasil penelitian dan relevan dengan kebutuhan masyarakat.
4. Tujuan 4: Menjalin kerjasama dalam bidang Pendidikan dan Pelatihan, Penelitian, serta Pengabdian kepada masyarakat dengan PTN/PTS di dalam dan di luar negeri, instansi-instansi pemerintah, dunia usaha, dan industri, serta lembaga-lembaga kemasyarakatan lainnya.

STRATEGI PROGRAM STUDI

1. Strategi 1: Monev Berkala melalui tracer study terhadap visi, tujuan, dan strategi berdasarkan perkembangan IPTEK dan kebutuhan masyarakat untuk rekonstruksi kurikulum.
2. Strategi 2: Pengembangan payung penelitian yang mengacu pada Capaian Pembelajaran Lulusan dan Pengembangan karir dosen
3. Strategi 3: Pengembangan Pengabdian Masyarakat berbasis payung Penelitian yang mengacu pada Capaian Pembelajaran Lulusan dan Pengembangan Karir Dosen.
4. Strategi 4: Penyelenggaraan Diskusi Kelompok Terpumpun secara berkala terkait monev penyelenggaraan pendidikan dan pembelajaran dengan melibatkan stakeholder dan pihak luar lainnya.

SERTIFIKAT AKREDITASI



SARANA & PRASARANA

RUANG KELAS



PERPUSTAKAAN PROGRAM STUDI



LAPANGAN OLAHRAGA



PERPUSTAKAAN PUSAT



LABORATORIUM KEWIRAUSAHAAN



LABORATORIUM AKUNTANSI



UNIT USAHA EKSPEDISI



UNIT USAHA CAFE



PRESTASI MAHASISWA



JUARA 1 MEDIA PEMBELAJARAN DIGITAL KATEGORI SOSIUM TINGKAT NASIONAL 2023



BEST VOLUNTEERS KATEGORI LEADER DESA BINAAN MUDA AWARDE 2023



JUARA 3 & BEST SPEAKERS LOMBA DEBAT MAHASISWA INDONESIA (KDM) 2024



BRONZE MEDAL STUDENT CATEGORY - MANAGEMENT & ADMINISTRATOR 2024



SILVER MEDAL GENERAL CATEGORY - TEACHING & LEARNING 2024



SILVER MEDAL GENERAL CATEGORY - MANAGEMENT & ADMINISTRATOR 2024



BRONZE MEDAL GENERAL CATEGORY - INNOVATION 2024



BRONZE MEDAL GENERAL CATEGORY - INNOVATION 2024



JUARA 2 CABANG MENYANTRI DASU (KATEGORI PUTRA) POKSI MINDO 2024



JUARA 1 BADMINTON GANDA PUTRI TINGKAT UNIVERSITAS 2024



JUARA 1 DESAIN POSTER TINGKAT NASIONAL 2024



JUARA 1 FUTSAL TOURNAMENT (TIM BOLA VOLI) 2024



SEA TEACHER BATCH 01 UNIVERSITY OF THE IMMACULATE CONCEPTION PHILIPPINE



DUTA RUNNER UP 2 PKP ILMU 2024



DUTA TERAVORTE PKP ILMU 2024



PERwakilan PPRP PKP ILMU 2024 INDONESIA AUSTRALIA

KEUNGGULAN PROGRAM STUDI

- Satu-satunya Program Studi Pendidikan Ekonomi yang terakreditasi Unggul di wilayah kalimantan Selatan.
- Memiliki Tenaga Pengajar (Dosen) yang telah tersertifikasi dan S3
- Memiliki fasilitas sarana dan Prasarana yang lengkap (Ruangan ber AC, Lab. Microteaching, Lab. Kewirausahaan, Lab. Komputer Akuntansi, dan Ruang Baca Program Studi)
- Memiliki Kerjasama dengan berbagai Lembaga Pendidikan di tingkat daerah, nasional, dan internasional)
- Program Studi Pendidikan Ekonomi mendapatkan Prodi Unggul Tahun 2022 di lingkungan Fakultas Keguruan dan Ilmu Pendidikan Universitas Lambung Mangkurat
- Menyediakan Beasiswa bagi yang berprestasi dan KIP Kuliah
- Dana Pengembangan Kegiatan Lomba untuk Mahasiswa
- Menerapkan Pembelajaran berbasis Kurikulum Terbaru
- Proses pembelajaran memanfaatkan teknologi dengan menerapkan e-learning di setiap mata kuliah

BEASISWA

- BIDIKMISI/KIP KULIAH
- Bantuan UKT
- Beasiswa Bank Indonesia (BI)

KEGIATAN PROGRAM STUDI



Seminar Nasional "Menulis Artikel Ilmiah di Jurnal Terakreditasi SINTA dan Bereputasi



Pelatihan Penyusunan Proposal PPK Ormawa



Pelatihan Gamifikasi dan Game Edukasi Dalam Pembelajaran



Pelatihan Penyusunan Proposal Program Peminatan Mahasiswa Wirausaha (P2MW)



Pelatihan Public Speaking



Pelatihan Pembuatan Media Pembelajaran Berbasis Powtoon

PENGAJARAN, PENELITIAN & PENGABDIAN



Pengajaran di University The Immaculate Conception Philippines



Pengabdian dan Penelitian di Desa Karang Indah Bersama Dosen



Penyaluran Paket Pendidikan Berlian Bersama HIMAPENKO FKIP ILMU di SDN Basirih 10 Banjarmasin

PRAKTIK KULIAH LAPANGAN



PKL Mata Kuliah Kewirausahaan di Negara Kab. Hulu Sungai Selatan



PKL Mata Kuliah Praktik Kerja Lapangan di Kec. Takisung



PKL Mata Kuliah Ekonomi Kreatif di Desa Panggung



Pratik Kuliah Lapangan Kunjungan UKM di Nusa Penida Bali



PKL Mata Kuliah Kewirausahaan di Desa Bakumpai



PKL Penelitian, Pengabdian, dan Studi Perilaku Masyarakat di Desa Karang Indah

KEGIATAN PERKULIAHAN MAHASISWA



Kegiatan Mahasiswa Melaksanakan MID/UAS Mata Kuliah



Kegiatan Mahasiswa Suasana Perkuliahan



Kegiatan Mahasiswa PKKM Program Studi